

**ENTE REGIONALE PARCO DI VEIO
SUAP COMUNE DI MORLUPO
COMUNE DI MORLUPO**

Richiesta Autorizzazione Paesaggistica ai sensi art. 146 D.lgs 42/04 " Ampliamento dell'Ostello di Morlupo - attrezzature a servizio della struttura turistico - ricettiva e ristorativa P.S.R. 2014/2020 Lazio Reg.UE 13/05/2013 misura 06 - Sottomisura 6.4 - tipologia operazione 6.4.1 "diversificazioni delle attività agricole", di cui alla Scia Suap 1909 prot. 1618 del 14/01/2018.

ELABORATI :

- Ambito Ostello Interventi 1, 2, 3:
- Prospetti ostello ante e post operam;
 - Sezioni A - A'; B - B'; C - C'; D - D'; E - E'
 - Particolare prospetto D;
 - Sezione F - F';
 - Prospetti e sezione G - G' locale deposito

Tavola 03	Rapp: 1 / 100	DATA: marzo 2018
PROPRIETA' / CONCESSIONARIO	PROGETTISTI:	Procedimento:
GIASF coop sociale r.l Località Piternis, 22 03044 Cervaro (Fr) C.F. / P.IVA 01989500606	Arch. Massimo Campagna via Spineta 7 02047 Poggio Mirteto (Ri) campagnamassimo@tiscali.it	Scia Comune Morlupo prot. 985 del 17/01/18 Suap prot. 1909 prot. 1618 del 14/01/18
		Aggiornamenti:

Quadro unione prospetti

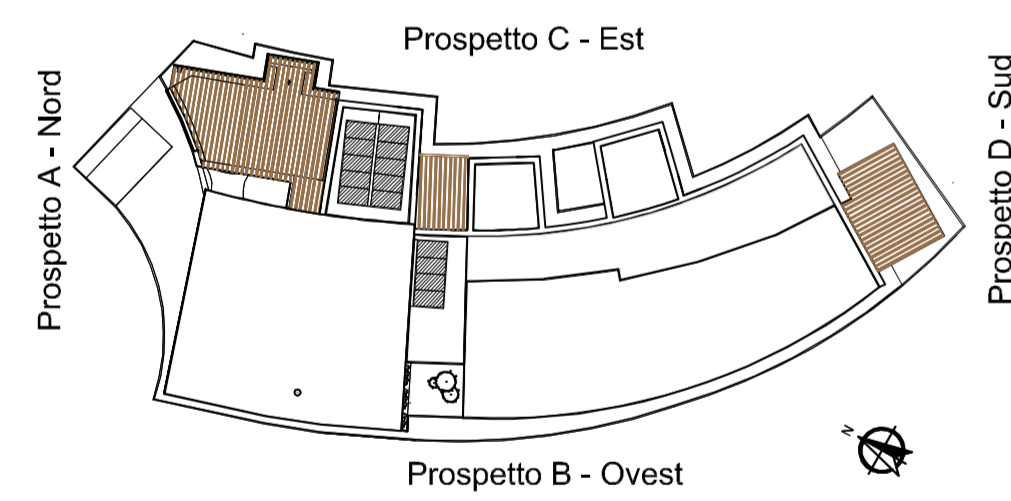

Prospetti Stato attuale rapp.:1 / 100

Prospetto A - Nord

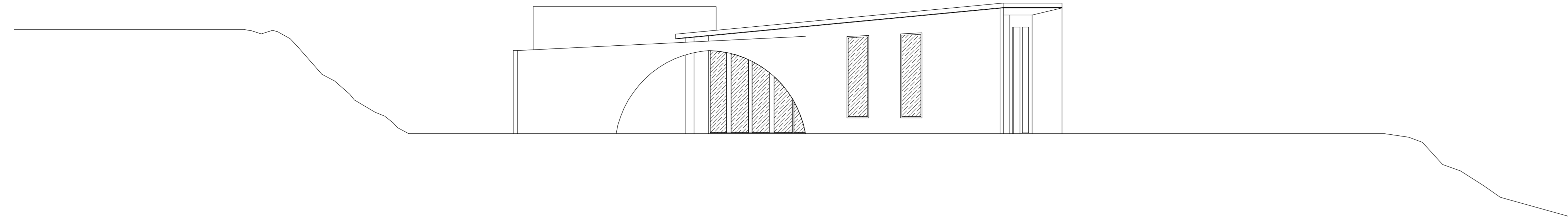

Prospetto B - Ovest

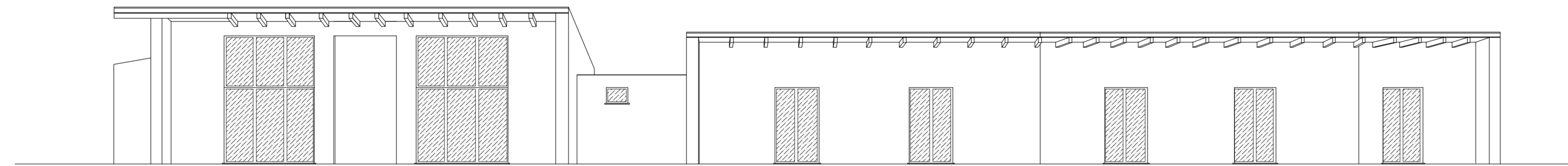

Prospetto C - Est

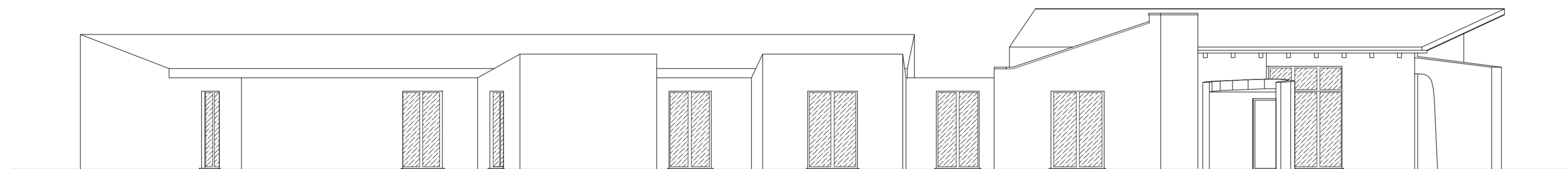

Prospetto D - Sud

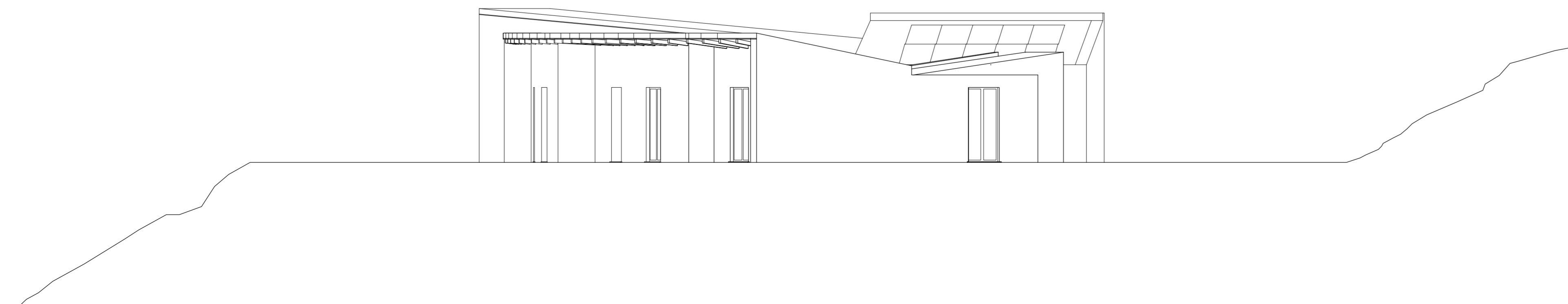

Prospetti - Progetto rapp.:1 / 100

Prospetto A - Nord

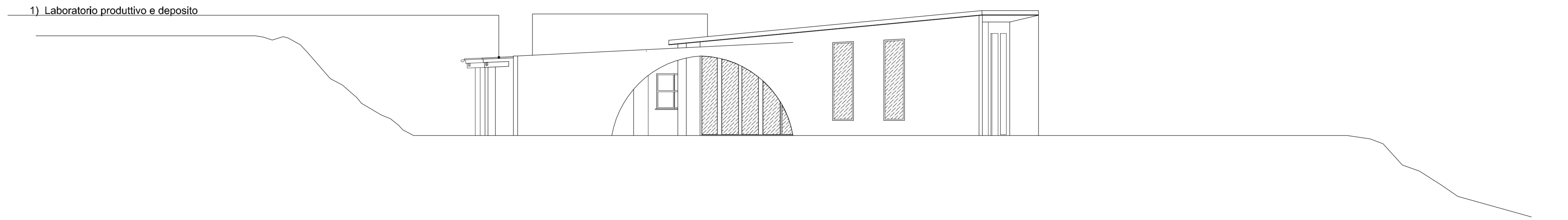

Prospetto B - Ovest

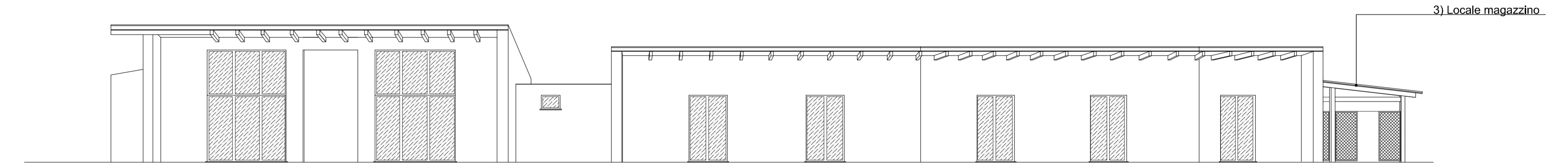

Prospetto C - Est

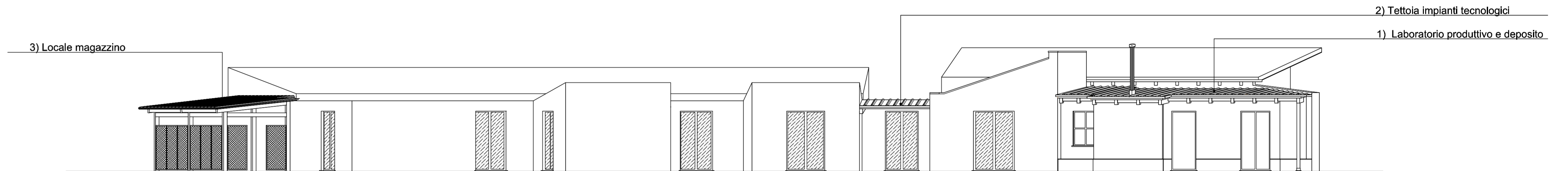

Prospetto D - Sud

